NESPRESSO presents **Hibiya Festival 2023**

Webサイトを CHECK！

オープンエアで音楽やバレエ、伝統芸能を楽しむ10日間の観劇の祭典

ステップショー

豪華出演者によるここでしか見られない特別なパフォーマンス！

様々なジャンルの本格的なエンターテインメントを無料で楽しめる「ステップショー」。伝統芸能やミュージカル、バレエや歌謡など、普段は劇場の中でしか観ることができないパフォーマンスを、オープンエアの空間でお楽しみいただけます。

※出演時間は別ページの TIMETABLE をご覧ください

《概要》

リアル　LIVE配信　アーカイブ

場所：日比谷ステップ広場　（雨天時はライブ配信のみ）
期間：4 月 29 日（土・祝）～5月7日（日）
料金：無料
客席：立見自由観覧 (一部事前予約席あり) ／入退場自由
※自由観覧エリアも人数制限を行う場合があります

4/29(土・祝)	能・狂言・仕舞
4/30(日)	ミュージカル「FACTORY GIRLS ～私が描く物語～」A New Musical「ヴァグラント」、「3LDK」
5/1(月)	NBA バレエ団『海賊』リターンズ
5/2(火)	日比谷のおと 親子で楽しめるファミリーミュージカルソングス ／戦後日本を支えた懐かしのヒット歌謡曲
5/3(水・祝)	音楽座ミュージカル スペシャルステージ 2023
5/4(木・祝)	明治座創業 150 周年記念『水谷千重子 50 周年記念公演』
5/5(金・祝)	日生劇場 presents オペラ名曲コンサート
5/6(土)	I'M A SHOW MUSIC STAGE
5/7(日)	ブロードウェイミュージカル『ビーター・パン』ミュージカル『スクールオブロック』

4/29(土・祝) チーム能楽 Produced by Munenori Takeda

4/30(日) AMUSE

5/1(月) NBAバレエ団

5/2(火) 夜明けの劇場 Theatre at Dawn

5/3(水・祝) 音楽座ミュージカル

5/4(木・祝) 明治座

5/5(金・祝) 日生劇場

5/6(土) MUSIC & THEATER I'M A SHOW TOKYO.YURAKUCHO

5/6(土) MUSIC & THEATER I'M A SHOW TOKYO.YURAKUCHO

5/7(日) ホリプロ

ナイトショー

ダンスパフォーマンス × 革新的なテクノロジー「光のダンスナイト in 日比谷」

エンターテインメントと最先端技術を融合したナイトショーが今年初開催！クリエイティブ集団「MPLUSPLUS」が、テクノロジーによって繰り広げる LED の光とダンスを融合させた新作パフォーマンス！ショー終了後のグリーティングでは参加型コンテンツも実施します。

※出演時間は別ページの TIMETABLE をご覧ください

場所：日比谷ステップ広場　（雨天中止）
料金：無料
客席：自由観覧／入退場自由

※各公演について、急遽、出演者が変更・又は公演が中止になる場合がございます。スケジュール詳細は、Hibiya Festival Web サイトでご確認ください。

●主催 ： 東京ミッドタウン日比谷 / 一般社団法人日比谷エリアマネジメント
●協賛 ： ネスレネスプレッソ株式会社
●後援 ： 千代田区

TOKYO MIDTOWN HIBIYA　一般社団法人 日比谷エリアマネジメント　三井不動産 MITSUI FUDOSAN

Hibiya Festival

TIMETABLE 2023.4.28(FRI)～5.7(SUN)

※まちなか劇場の★がついている会場ではレストランをご利用ください。一部会場は予約のみとなりますので、ご予約・詳細はレストランにお問い合わせください。

	4.28(FRI)		4.29(SAT)		4.30(SUN)		5.1(MON)		5.2(TUE)	
	ステップショー	まちなか劇場	ステップショー	まちなか劇場	ステップショー	まちなか劇場	ステップショー	まちなか劇場	ステップショー	まちなか劇場
	ナイトショー	カンゲキ学校	ナイトショー	カンゲキ学校	ナイトショー	カンゲキ学校	ナイトショー	カンゲキ学校	ナイトショー	カンゲキ学校
11:00										
11:30						11:30～MASH 後楽園 ジプシークウィンクジャズ 帝国ホテル 東京 光の間			11:30～12:00 日比谷のおと 親子で楽しめるファミリーミュージカルソングス 夜明けの劇場 Theatre at Dawn	
12:00		12:00～Music クラシック&タンゴ ザ・ペニンシュラ東京 24 階 レストラン Petter★	12:00～12:20 狂言「鳥」 チーム能楽 produced by Munenori Takeda		12:00～12:30 a new musical「ヴァグラント」 アミューズ			12:00～ 改野大 シンガー/ソングライター 日比谷松本楼★		
12:30							12:30～13:00 NBA バレエ団『海賊』リターンズ NBA バレエ団			12:30～ しおたん 声楽 / チェロ 日比谷松本楼★
13:00				13:00～ 田原綾子 / 原嶋唯 ヴィオラ&ピアノ 東京ミッドタウン日比谷 B1 地下広場						13:00～ ILU GRACE R&B ニッポン放送 イマジンスタジオ
13:30									13:30～14:00 日比谷のおと 親子で楽しめるファミリーミュージカルソングス 夜明けの劇場 Theatre at Dawn	
14:00			14:00～14:20 仕舞（男舞 / 女舞）（神遊び キリ） チーム能楽 produced by Munenori Takeda		14:00～14:30 ミュージカル「FACTORY GIRLS ～私が描く物語～」 アミューズ			14:00～ 改野大 シンガー/ソングライター 日比谷松本楼★		
14:30										14:30～ しおたん 声楽 / チェロ 日比谷松本楼★
15:00				15:00～ 田原綾子 / 原嶋唯 ヴィオラ&ピアノ 東京ミッドタウン日比谷 B1 地下広場			15:00～15:30 NBA バレエ団『海賊』リターンズ NBA バレエ団			15:00～ DEAD COUNT 和くいRDJ パフォーマンス、東京ミッドタウン日比谷 / 銀座エリア DEAD COUNT MARKET
15:30										15:30～ ILU GRACE R&B ニッポン放送 イマジンスタジオ
16:00			16:00～16:35 能「巴」 チーム能楽 produced by Munenori Takeda		16:00～16:30 「3LDK」 アミューズ					
16:30										
18:00						18:00～ MASH 後楽園 ジプシークウィンクジャズ オーバカナル 銀座★				18:00～ DEAD COUNT 和くいRDJ パフォーマンス、東京ミッドタウン日比谷 / 銀座エリア DEAD COUNT MARKET
18:30～21:00	20:30～ 光のダンスナイト in 日比谷 MPLUSPLUS		①18:30～ ②19:30～ ③20:30～ 光のダンスナイト in 日比谷 MPLUSPLUS		①18:30～ ②19:30～ ③20:30～ 光のダンスナイト in 日比谷 MPLUSPLUS		①18:30～ ②19:30～ ③20:30～ 光のダンスナイト in 日比谷 MPLUSPLUS	①18:30～ ②20:00～ Music クラシック&タンゴ 東京ミッドタウン日比谷 B1 地下 DRAWING HOUSE OF 中国デザイン	①18:30～ ②19:30～ ③20:30～ 光のダンスナイト in 日比谷 MPLUSPLUS	

	5.3(WED)		5.4(THU)		5.5(FRI)		5.6(SAT)		5.7(SUN)	
	ステップショー	まちなか劇場	ステップショー	まちなか劇場	ステップショー	まちなか劇場	ステップショー	まちなか劇場	ステップショー	まちなか劇場
	ナイトショー	カンゲキ学校	ナイトショー	カンゲキ学校	ナイトショー	カンゲキ学校	ナイトショー	カンゲキ学校	ナイトショー	カンゲキ学校
11:00									11:00～11:20 ブロードウェイミュージカル「ピーター・パン」 ホリプロ	
11:30	11:30～12:00 音楽座ミュージカル スペシャルステージ 2023 音楽座ミュージカル									11:30～ 太田祥男 ニューエイジ 東京ミッドタウン日比谷 B1 地下広場
12:00							12:00～12:30 I'M A SHOW MUSIC STAGE ～荒井麻珠～ MASETAKEFU BUSKER TOKYO.YURAKU		12:00～ 村屋小三郎 三味線 × お囃子 日比谷 OKURO.JI	12:00～13:00 あの頃のめらで「自撮を作ろう！」 ティコ&星人の音楽アークショップ in 日比谷フェスティバル トキオフス
12:30			12:30～13:00 明治座創業 150 周年記念『水谷千重子 50 周年記念公演』 明治座	12:30～ 青木あいり ジンガー 東京ミッドタウン日比谷 B1 地下広場				12:30～ 橋本夏季 声楽・ソプラノ 帝国劇場		
13:00		13:00～ 山口隆司 三味線ポップロック ニッポン放送 イマジンスタジオ		13:00～ 和 ダンス ニッポン放送 イマジンスタジオ	13:00～ EAST LAND BEATS J-Pop 日比谷 OKURO.JI		13:00～ 鈴井裕介 ミュゼモーキャ&音楽環境手事務 日比谷 OKURO.JI	13:00～14:00 あの頃のめらで「自撮を作ろう！」 ティコ&星人の音楽アークショップ in 日比谷フェスティバル トキオフス	13:00～ 1stSlurvs classic&Jazz 東京ミッドタウン日比谷 B1 地下広場	
13:30										
14:00					14:00～14:30 日生劇場 presents オペラ名曲コンサート 日生劇場～NISSAY OPERA 2022～		14:00～14:30 I'M A SHOW MUSIC STAGE ～ Naple Lane ～ MASETAKEFU BUSKER TOKYO.YURAKU		14:00～ 村屋小三郎 三味線 × お囃子 日比谷 OKURO.JI	14:00～15:00 あの頃のめらで「自撮を作ろう！」 ティコ&星人の音楽アークショップ in 日比谷フェスティバル トキオフス
14:30			14:30～15:00 明治座創業 150 周年記念『水谷千重子 50 周年記念公演』 明治座						14:30～ 太田祥男 ニューエイジ 東京ミッドタウン日比谷 B1 地下広場	
15:00	15:00～15:30 音楽座ミュージカル スペシャルステージ 2023 音楽座ミュージカル			15:00～ 青木あいり ジンガー 東京ミッドタウン日比谷 B1 地下広場		15:00～ EAST LAND BEATS J-Pop 日比谷 OKURO.JI	15:00～ 橋本夏季 声楽・ソプラノ 帝国劇場		15:00～15:30 ミュージカル「スクール オブ ロック」 ホリプロ	
15:30				15:30～ 和 ダンス ニッポン放送 イマジンスタジオ			15:30～ 長井裕介 ミュゼモーキャ&音楽環境手事務 日比谷 OKURO.JI	15:00～16:00 あの頃のめらで「自撮を作ろう！」 ティコ&星人の音楽アークショップ in 日比谷フェスティバル トキオフス		
16:00		16:00～ 山口隆司 三味線ポップロック ニッポン放送 イマジンスタジオ			16:00～16:30 日生劇場 presents オペラ名曲コンサート 日生劇場～NISSAY OPERA 2022～		16:00～16:30 I'M A SHOW MUSIC STAGE ～ Naple Lane ～ MASETAKEFU BUSKER TOKYO.YURAKU			16:00～ 1stSlurvs classic&Jazz 東京ミッドタウン日比谷 B1 地下広場
16:30										
18:00										
18:30～21:00	①18:30～ ②19:30～ ③20:30～ 光のダンスナイト in 日比谷 MPLUSPLUS		①18:30～ ②19:30～ ③20:30～ 光のダンスナイト in 日比谷 MPLUSPLUS		①18:30～ ②19:30～ ③20:30～ 光のダンスナイト in 日比谷 MPLUSPLUS		①18:30～ ②19:30～ ③20:30～ 光のダンスナイト in 日比谷 MPLUSPLUS		①18:30～ ②19:30～ ③20:30～ 光のダンスナイト in 日比谷 MPLUSPLUS	

※各公演について、急遽、出演者が変更・又は公演が中止になる場合がございます。詳細は当サイトでご確認ください。

劇場の熱気、ときはなて街へ！

観劇の祭典

NESPRESSO presents

Hibiya Festival

Tokyo Performing Arts

2023.4.28 FRI – 5.7 SUN

東京ミッドタウン日比谷 / 日比谷・銀座エリア

主催：東京ミッドタウン日比谷／一般社団法人日比谷エリアマネジメント　協賛：ネスレネスプレッソ株式会社　後援：千代田区

Hibiya Festival エリアマップ

まちなか劇場 会場一覧

※▦がある会場では先着順で特典をお渡しします。※★がある会場についてはレストランをご利用ください。

	会　場	4/28(金)	4/29(土)	4/30(日)	5/1(月)	5/2(火)	5/3(水)	5/4(木)	5/5(金)	5/6(土)	5/7(日)
①	帝国ホテル 東京 光の間 ▦			MASH弦楽団							
②	ザ・ペニンシュラ東京 24階 レストラン Peter ★	MeiM									
③	日比谷松本楼 ★				空野 大	しおたん					
④	ニッポン放送 イマジンスタジオ ▦					ILU GRACE	山口 晃司	IG			
⑤	東京ミッドタウン日比谷 6階 DRAWING HOUSE OF HIBIYA ★				MeiM						
⑥	東京ミッドタウン日比谷 3階 HIBIYA CENTRAL MARKET					DEAD COUNT					
⑦	東京ミッドタウン日比谷 B1 地下広場		田原 綾子 原嶋 唯					青木 ありあ			太田 将誉 tatsuya
⑧	日比谷 OKUROJI								EAST LAND BEATS	薮井 佑介	杵屋 小三郎
⑨	オーパカナル 銀座 ★			MASH弦楽団							
⑩	泰明画廊 ▦									橋本 夏季	

まちなか劇場 ARTIST

Webサイトを CHECK！

「NEXTアーティスト」たちが、今年は10会場で特別なパフォーマンスを披露します。

4/28(金) 12:00～ 5/1(月) ①18:30～ ②20:00～

MeiM
クラシック&タンゴ
開催場所：ザ・ペニンシュラ東京 24階 レストラン Peter ★
東京ミッドタウン日比谷 6階 DRAWING HOUSE OF HIBIYA ★
多数の受賞歴のあるチェロ奏者黒川実咲と、コンクールなどで多数受賞歴を持つアコーディオン&ピアノ奏者土屋亮による デュオユニット。2014年に結成。2020年3rd album『The Tango』をリリース。

4/30(日) ①11:30～ ②18:00～

MASH弦楽団
ジプシースウィングジャズ
開催場所：①帝国ホテル 東京 光の間 ▦
②オーパカナル 銀座 ★
2017年に結成された弦楽器のみの編成のジプシージャズバンド。2018年3月出発、2019年5月リヨン、パリ公演、2022年ジプリパーク関連イベント愛知県万博記念公園でも演奏。

5/2(火) ①12:30～ ②14:30～

しおたん
声楽・ボーカル
開催場所：日比谷松本楼 ★
山形県東河江市出身。東京藝術大学音楽学部声楽科卒業。高校野球第96回山形県大会にて国歌独唱。歌手活動をする傍ら、YouTuberとして「自分と同じく体型で悩んでいる方々に勇気を与えたい」という目標のもと活動。

5/2(火) ①15:00～ ②18:00～

DEAD COUNT
尺八×DJパフォーマンス
開催場所：東京ミッドタウン日比谷 3階 HIBIYA CENTRAL MARKET
都山流尺八師範と浮世絵のNFTアートを手がけるデザイナーの2人で、尺八×DJのデジタルサウンドによる音楽パフォーマンスを創作。

5/4(木・祝) ①13:00～ ②15:30～

IG
ダンス
開催場所：ニッポン放送 イマジンスタジオ ▦
ダンサー振付師、ボールダンス日本大会Pole King Japan 2012初代男性チャンピオン。ヨガ講師、セクササイズ クリエイター。アーティストビザを取得し日米2拠点で活動。CLEAR TALENT GROUP LA所属。

5/5(金・祝) ①13:00～ ②15:00～

EAST LAND BEATS
J-Pop
開催場所：日比谷 OKUROJI
人気YouTuberグループの元メンバーだったNORIが元アイドルYUKINA、元サラリーマンJaysを誘い「EAST LAND BEATS」を結成。メンバーJaysは作曲家1年目でプライベートの楽曲を作る。多彩なオ能を持つバイリンガルラッパー、女性メンバーYUKINAは唯一無二の声を武器に歌だけでなくラジオ番組などにも出演。

5/6(土) ①12:30～ ②15:00～

橋本 夏季
声楽・ソプラノ
開催場所：泰明画廊 ▦
2007年、東京藝術大学音楽学部声楽科に初の全員の学生として入学。卒業時に同声会賞を受賞。2014年、大学大学院修士課程を修了。JNHK/IPC国際共同制作「映像記録 東京2020パラリンピック」にて番組のメインテーマとBGMを担当。

5/7(日) ①11:30～ ②14:30～

太田 将誉
ニューエイジ
開催場所：東京ミッドタウン日比谷 B1 地下広場
ASDヒアニスト、作曲家。ゴールドコンサート・湯川れい子賞受賞歴。グランプリ受賞。ウィーン、ニューヨークなど国外国内のコンクール全て受賞。受賞曲全ては自作アレンジ、オリジナル曲に依るもの。

4/29(土) ①13:00～ ②15:00～

田原綾子/原嶋唯
ヴィオラとピアノ
開催場所：東京ミッドタウン日比谷 B1 地下広場
(田原綾子)ヴィオラ奏者/第11回東京音楽コンクール、第9回ルーマニア国際音楽コンクール優勝、第23回ホルオークラ音楽賞受賞。(原嶋唯)ピアニスト/第26回日本音楽コンクール第3位、第1回Shogeru Kawai国際ピアノコンクール第3位、2022年第11回スウェーデン国際デュオコンクール第1位他、多数受賞。

5/1(月) ①12:00～ ②14:00～

空野大
シンガーソングライター
開催場所：日比谷松本楼 ★
福島会津出身、東京都在住。フォークソングやバラード、東北訛りを交えて歌う。民謡と現代音楽を融合させ、オリジナル曲で日本の原風景を表現。

5/2(火) ①13:00～ ②15:30～

ILU GRACE
R&B
開催場所：ニッポン放送 イマジンスタジオ ▦
シンガーソングライターのAyaneと、ドラマーのKazuによって2010年に結成。キーボード&ボーカルとドラム&シーケンサーという演奏スタイルで、大人が楽しめる音楽「R30ミュージック」をテーマに活動。

5/3(水・祝) ①13:00～ ②16:00～

山口 晃司
三味線ポップロック
開催場所：ニッポン放送 イマジンスタジオ ▦
海外交換下記生世界文化奉納演奏、全国都市緑化祭にて秋篠宮両殿下御前演奏、FIFAクラブワールドカップ2012での演奏などを行う。テレビ番組内BGMやCM音楽、ダンス音楽などの制作・演奏も手掛ける。

5/4(木・祝) ①12:30～ ②15:00～

青木 ありあ
シンガー
開催場所：東京ミッドタウン日比谷 B1 地下広場
2005年生まれの17歳、高校2年生。ガールズバンドUtakata3&1を結成。宮仁親王賞 第33回童謡こどもの歌コクールのグランプリ大会では大人部門最賞を受賞。2019エンターテインメントチャレンジキのコピーカバー部門でグランプリ受賞、2020同オリジナル部門グランプリ2年連続受賞。

5/6(土) ①13:00～ ②15:30～

薮井 佑介
5次元キーボード&最先端電子楽器
開催場所：日比谷 OKUROJI
5次元キーボードやAR楽器など複数の最先端電子楽器を弾き、<和>の要素を加えた仕大なオーケストラサウンドを奏でる。歴史的建造物や美術館などで空間創造コンサートを展開。

5/7(日) ①12:00～ ②14:00～

杵屋 小三郎
三味線×お囃子
開催場所：日比谷 OKUROJI
本名:坂口あきと。長唄三味線奏者・作曲家。東京藝術大学邦楽科を主席で卒業。幼少より伝統音楽「長唄」を学び、四代目杵屋小三郎を襲名しプロ活動中。現在NHK大河ドラマ「どうする家康」サウンドトラックの三味線ソロを担当。

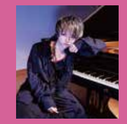

5/7(日) ①13:00～ ②16:00～

tatsuya
classic&Jazz
開催場所：東京ミッドタウン日比谷 B1 地下広場
20歳でプロミュージシャンデビュー。今年で10周年を迎えるこれまでに多岐に渡るメジャーアーティストと共演。またJUN.TAKIRO(GLAY)バンドにてピアニスト、キーボーディストとして数年活動。2014年よりピアニストとしてソロアーティスト活動を始める。

※各公演は30分～1時間を予定しています。入場は開始30分前からとなります。(レストランを除く)
※▦がある会場では先着順で特典をお渡しします。(特典は無くなり次第終了となりますのでご了承ください。)
※★がある会場についてはレストランをご利用ください。一部会場は予約のみとなりますので、ご予約・詳細はレストランにお問い合わせください。

●助成：公益財団法人東京都歴史文化財団 アーツカウンシル東京【芸術文化魅力創出助成】